

<u>CONTROLE DE MATERIAIS DE ACABAMENTO</u>	
O controle de materiais de acabamento e revestimento da edificação deve ser executado conforme o especificado na Norma Técnica n. 10 (vigente na data da aprovação) do CBMGO.	
Na solicitação da inspeção técnica deve ser entregue o atestado de controle de material de acabamento e revestimento, conforme Anexo I da Norma Técnica 01 (vigente na data da aprovação) do CBMGO.	





Tabela de dispositivo de alarme de incêndio		
Quantidade	Símbolo	Equipamento
3		Luminária de Emergência - Barra Autônoma

Tabela de dispositivo de alarme de incêndio		
Quantidade	Símbolo	Equipamento
3		Luminária de Emergência - Barra Autônoma

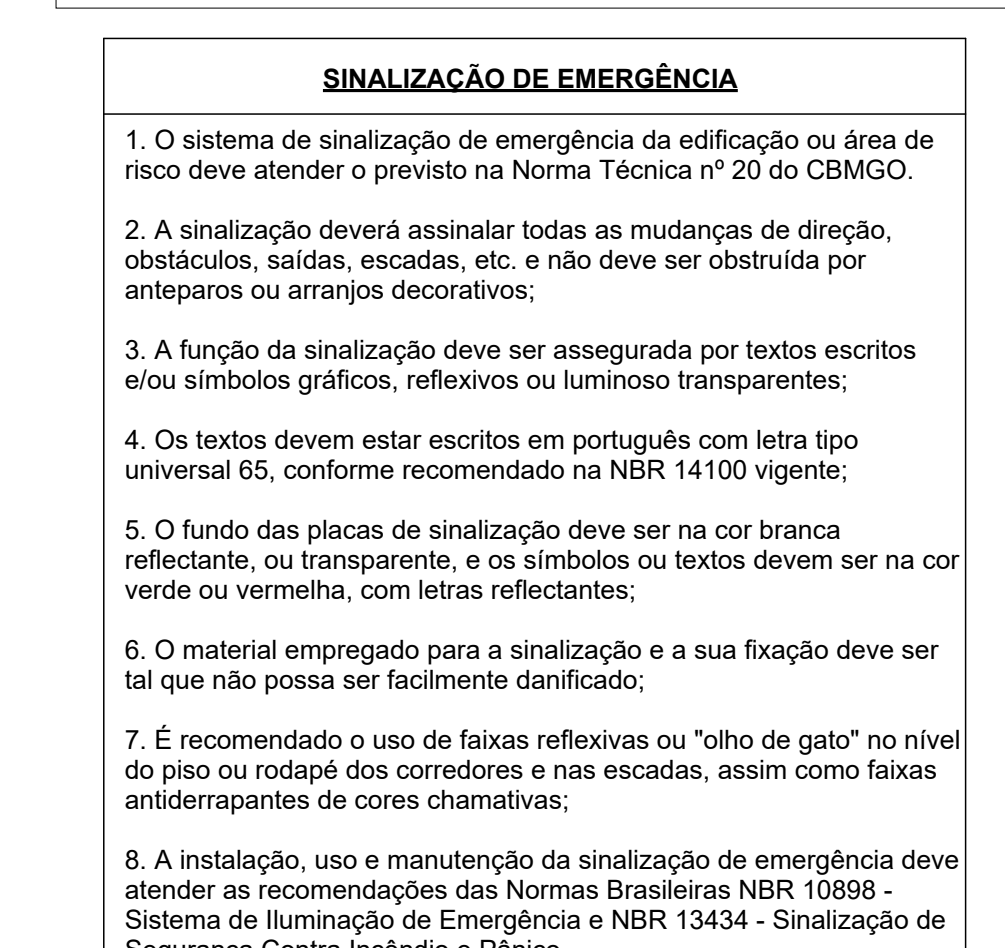

AS SAÍDAS DE EMERGÊNCIA DA EDIFICAÇÃO OU ÁREA DE RISCO DEVEM ATENDER O PREVISTO NA NORMA TÉCNICA N. 1/2022 DO CBMGO.

CODIFICAÇÃO DAS PLACAS QUADRADAS

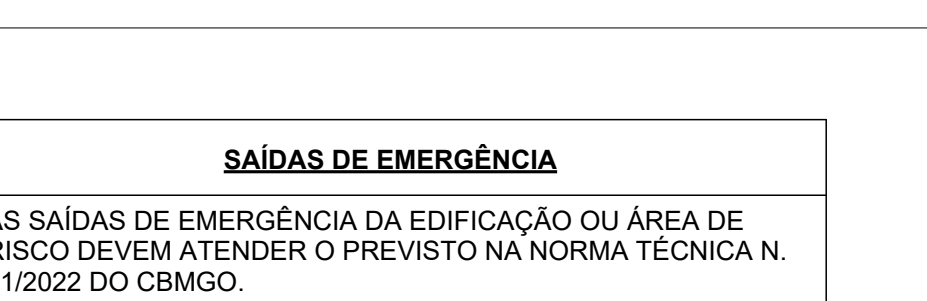
código da placa

A5
L

lado do quadrado (mm)







Tabela de Placas					
Imagem	Quantidade	Código da Placa	Descrição	Largura da Placa	Altura da Placa
	1	A-5	Próximo a instalações elétricas que oferecem risco de choque	0,15 m	0,15 m
	2	E-5	Indicação de localização dos extintores de incêndio	0,27 m	0,27 m
	2	S-2	Indicação do sentido (esquerda ou direita) de uma saída de emergência	0,30 m	0,15 m
	1	S-12	Indicação da saída de emergência, com ou sem complementação do pictograma fotoluminescente	0,38 m	0,19 m

Tabela de Placas					
Imagem	Quantidade	Código da Placa	Descrição	Largura da Placa	Altura da Placa
	1	A-5	Próximo a instalações elétricas que oferecem risco de choque	0,15 m	0,15 m
	2	E-5	Indicação de localização dos extintores de incêndio	0,27 m	0,27 m
	2	S-2	Indicação do sentido (esquerda ou direita) de uma saída de emergência	0,30 m	0,15 m
	1	S-12	Indicação da saída de emergência, com ou sem complementação do pictograma fotoluminescente	0,38 m	0,19 m

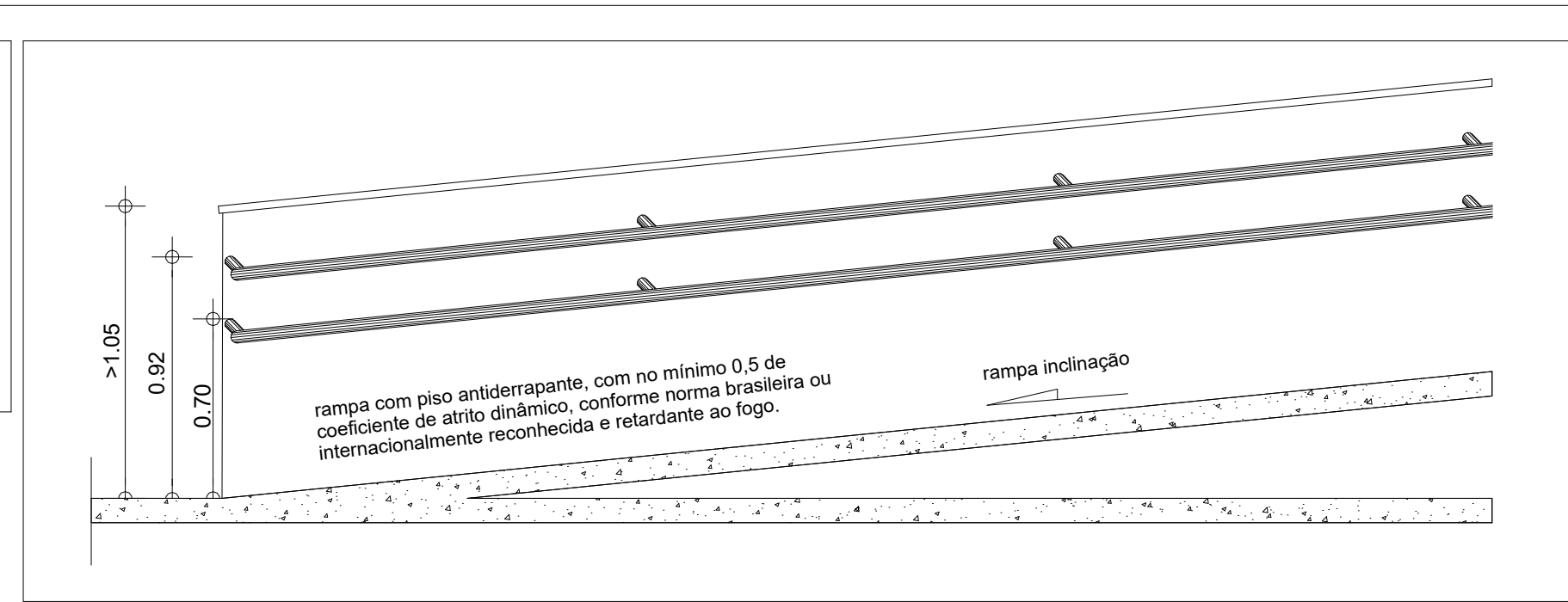

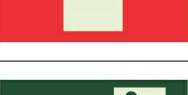
Quantidade	Símbolo	Tipo de Extintor	Descrição	Carga do Extintor	Capacidade Extintora
2		Extintor de Parede	Extintor Pó ABC de Parede - 06 Kg - 3-A : 20-B-C	6 Kg	3-A : 20-B-C

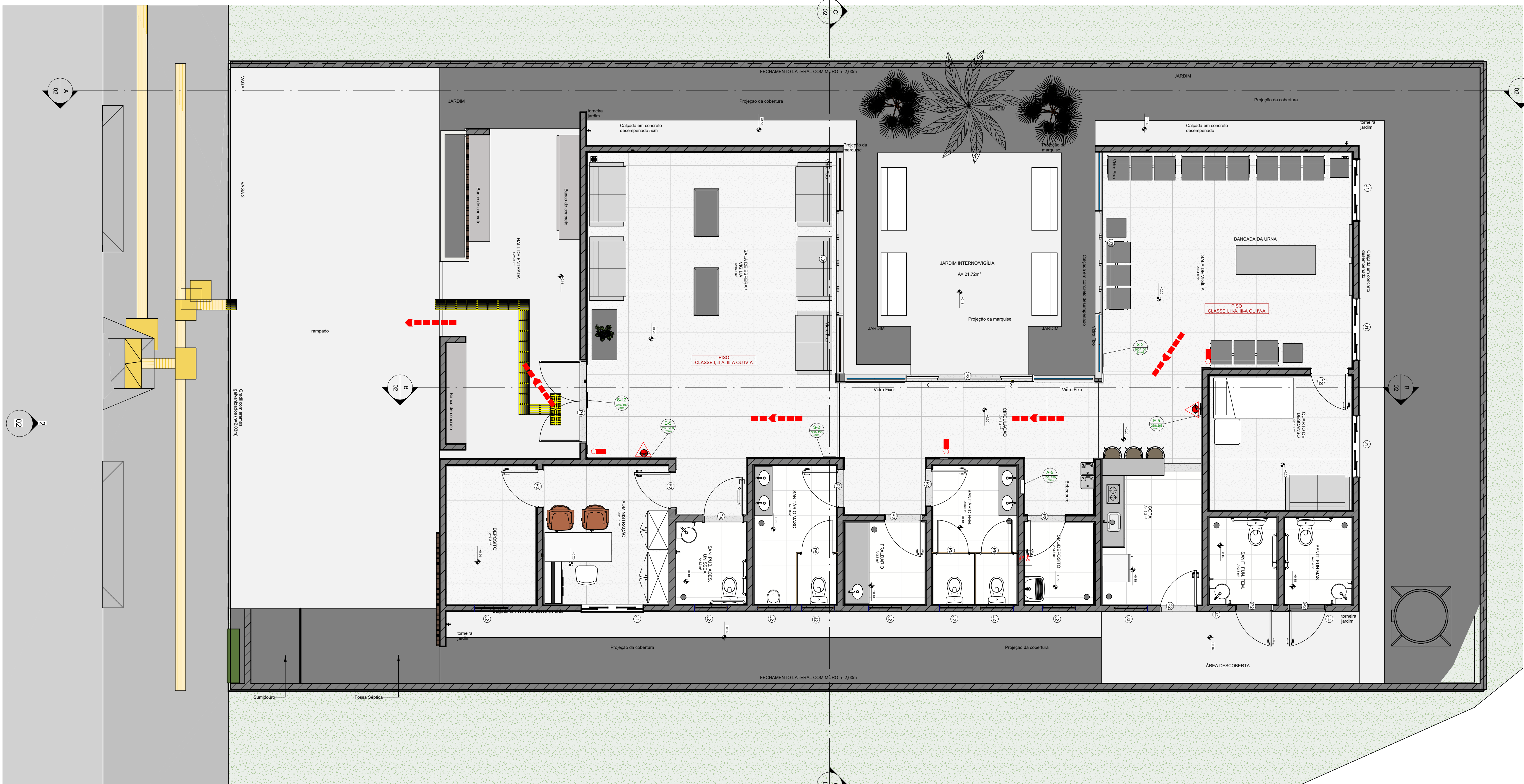
[illegible]



ESTADO DE GOIÁS
CORPO DE BOMBEIROS MILITAR

PROCESSO Nº..... XXXX/25

1. () Aprovação inicial de projeto;
 2. () Submissão de Projeto. Protocolo original nº
 3. () Plano Plurianual Técnico
 4. () Projeto de Aplicação
 5. ()
 6. ()
 7. ()
 8. ()
 9. ()
 10. ()
 11. ()
 12. ()
 13. ()
 14. ()
 15. ()
 16. ()
 17. ()
 18. ()
 19. ()
 20. ()
 21. ()
 22. ()
 23. ()
 24. ()
 25. ()
 26. ()
 27. ()
 28. ()
 29. ()
 30. ()
 31. ()
 32. ()
 33. ()
 34. ()
 35. ()
 36. ()
 37. ()
 38. ()
 39. ()
 40. ()
 41. ()
 42. ()
 43. ()
 44. ()
 45. ()
 46. ()
 47. ()
 48. ()
 49. ()
 50. ()
 51. ()
 52. ()
 53. ()
 54. ()
 55. ()
 56. ()
 57. ()
 58. ()
 59. ()
 60. ()
 61. ()
 62. ()
 63. ()
 64. ()
 65. ()
 66. ()
 67. ()
 68. ()
 69. ()
 70. ()
 71. ()
 72. ()
 73. ()
 74. ()
 75. ()
 76. ()
 77. ()
 78. ()
 79. ()
 80. ()
 81. ()
 82. ()
 83. ()
 84. ()
 85. ()
 86. ()
 87. ()
 88. ()
 89. ()
 90. ()
 91. ()
 92. ()
 93. ()
 94. ()
 95. ()
 96. ()
 97. ()
 98. ()
 99. ()
 100. ()
 101. ()
 102. ()
 103. ()
 104. ()
 105. ()
 106. ()
 107. ()
 108. ()
 109. ()
 110. ()
 111. ()
 112. ()
 113. ()
 114. ()
 115. ()
 116. ()
 117. ()
 118. ()
 119. ()
 120. ()
 121. ()
 122. ()
 123. ()
 124. ()
 125. ()
 126. ()
 127. ()
 128. ()
 129. ()
 130. ()
 131. ()
 132. ()
 133. ()
 134. ()
 135. ()
 136. ()
 137. ()
 138. ()
 139. ()
 140. ()
 141. ()
 142. ()
 143. ()
 144. ()
 145. ()
 146. ()
 147. ()
 148. ()
 149. ()
 150. ()
 151. ()
 152. ()
 153. ()
 154. ()
 155. ()
 156. ()
 157. ()
 158. ()
 159. ()
 160. ()
 161. ()
 162. ()
 163. ()
 164. ()
 165. ()
 166. ()
 167. ()
 168. ()
 169. ()
 170. ()
 171. ()
 172. ()
 173. ()
 174. ()
 175. ()
 176. ()
 177. ()
 178. ()
 179. ()
 180. ()
 181. ()
 182. ()
 183. ()
 184. ()
 185. ()
 186. ()
 187. ()
 188. ()
 189. ()
 190. ()
 191. ()
 192. ()
 193. ()
 194. ()
 195. ()
 196. ()
 197. ()
 198. ()
 199. ()
 200. ()
 201. ()
 202. ()
 203. ()
 204. ()
 205. ()
 206. ()
 207. ()
 208. ()
 209. ()
 210. ()
 211. ()
 212. ()
 213. ()
 214. ()
 215. ()
 216. ()
 217. ()
 218. ()
 219. ()
 220. ()
 221. ()
 222. ()
 223. ()
 224. ()
 225. ()
 226. ()
 227. ()
 228. ()
 229. ()
 230. ()
 231. ()
 232. ()
 233. ()
 234. ()
 235. ()
 236. ()
 237. ()
 238. ()
 239. ()
 240. ()
 241. ()
 242. ()
 243. ()
 244. ()
 245. ()
 246. ()
 247. ()
 248. ()
 249. ()
 250. ()
 251. ()
 252. ()
 253. ()
 254. ()
 255. ()
 256. ()
 257. ()
 258. ()
 259. ()
 260. ()
 261. ()
 262. ()
 263. ()
 264. ()
 265. ()
 266. ()
 267. ()
 268. ()
 269. ()
 270. ()
 271. ()
 272. ()
 273. ()
 274. ()
 275. ()
 276. ()
 277. ()
 278. ()
 279. ()
 280. ()
 281. ()
 282. ()
 283. ()
 284. ()
 285. ()
 286. ()
 287. ()
 288. ()
 289. ()
 290. ()
 291. ()
 292. ()
 293. ()
 294. ()
 295. ()
 296. ()
 297. ()
 298. ()
 299. ()
 300. ()
 301. ()
 302. ()
 303. ()
 304. ()
 305. ()
 306. ()
 307. ()
 308. ()
 309. ()
 310. ()
 311. ()
 312.

Os projetos referentes ao Processo SEI Nº 202520920000677, encontram-se dentro das normas e exigências da Secretaria de Estado da Infraestrutura - SENINFRA, tendo sido elaborado por profissionais habilitados.

SEINFRA
Secretaria de Estado
da Infraestrutura

GOV. GONÇALVES
GOIÁS
O ESTADO QUE DÁ CERTO

EDIFÍCIO THE PRIME TAMANDARÉ OFFICE
Rua 5, N° 691 – 23º andar, Setor Oeste. Goiânia-GO – CEP 74.115-060

AV. MISAEL NUNES DE NÓBREGA, GD.24, LT.16/17B, CENTRO - MONTIVIDU DO NORTE - GD

ESCALA DE VELOCIDADES

MONTIVÍDIU DO NORTE - GO

PROPRIETÁRIO	SECRETARIA DE ESTADO DA INFRAESTRUTURA CNPJ: 49.766.106/0001-90
--------------	---

AUTOR DO PROJETO ENG. CIVIL ALBERTO ANDRADE DE CASTRO - CREA 1021673722D-GO

NOTAS, DETALHES, IMPLANTAÇÃO

ÁREA DO TERRENO ORIGINAL 450,00 m²	DESENHO ALBERTO	DATA 30/08/2025	ESCALA Como Indicação FORMATO IMPRESSÃO	FOLHA 01/ 02
ÁREA CONSTRUÍDA 210,78m²	PROGRAMA REVIT	NOME ARQUIVO 001-INC-SLV-MTV-REV-000	A0	

IMPORTANTE

- Verificar todos os medidas in loco antes da execução;
- Todas as alterações deverão ser solicitadas à equipe responsável pelo projeto na GER/SPCO SEINFRA;
- Antes da execução, verificar a compatibilidade com os demais projetos complementares;
- Conforme Lei 9.610/98, a seu conteúdo não poderá ser copiado ou utilizado por terceiros sem autorização.

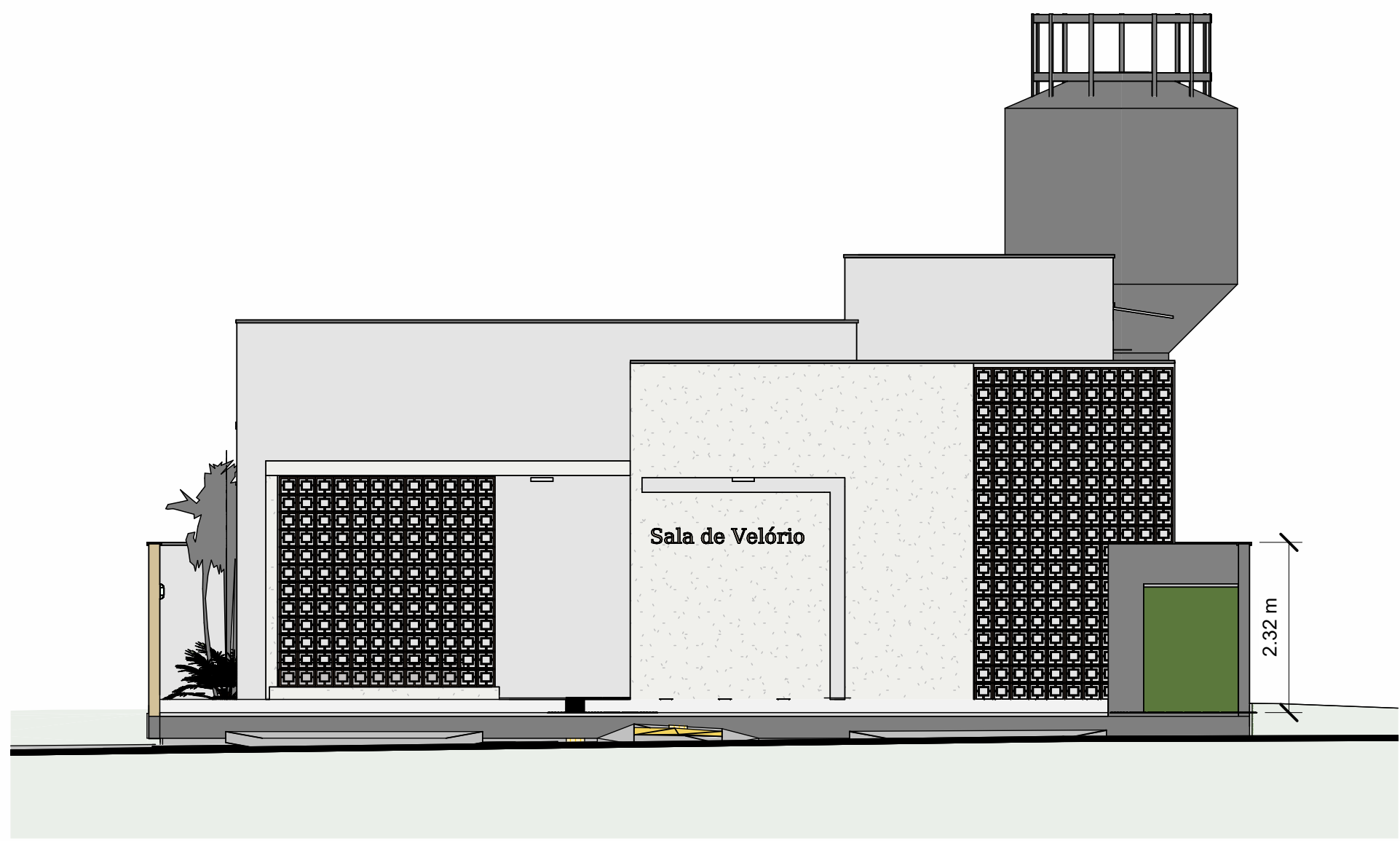

2 FACHADA
1:75

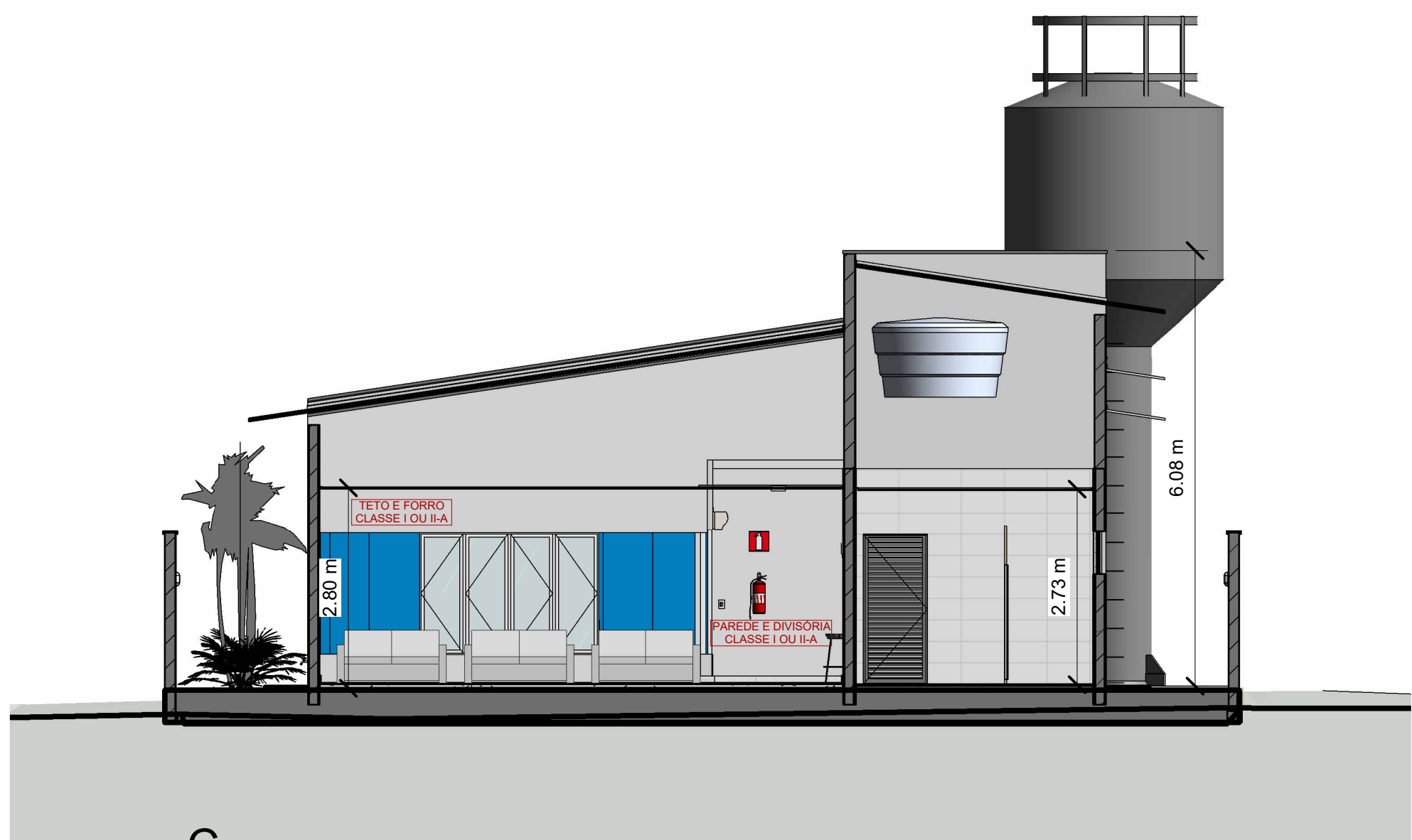

4 C
1:75

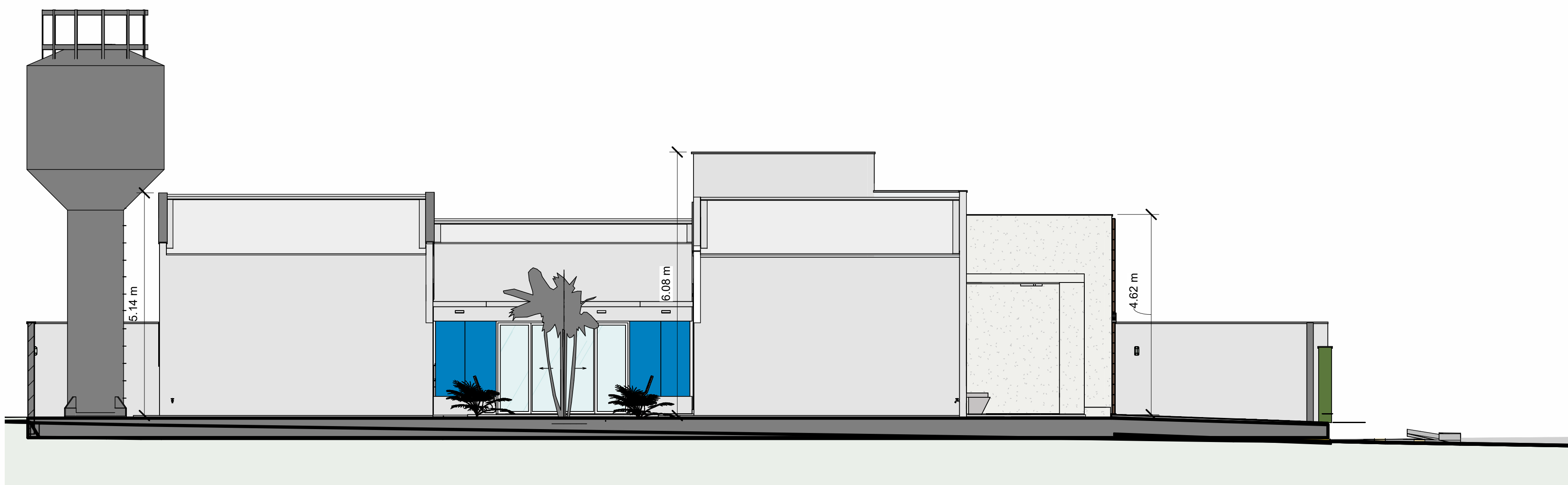

1 A
1:75

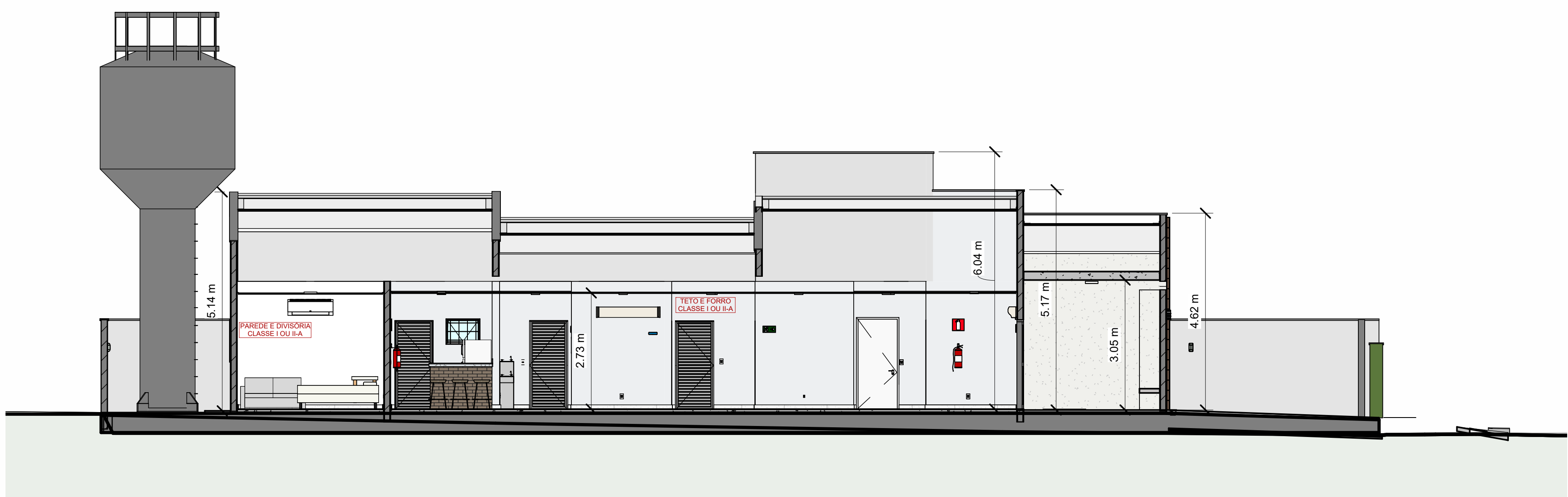

3 B
1:75

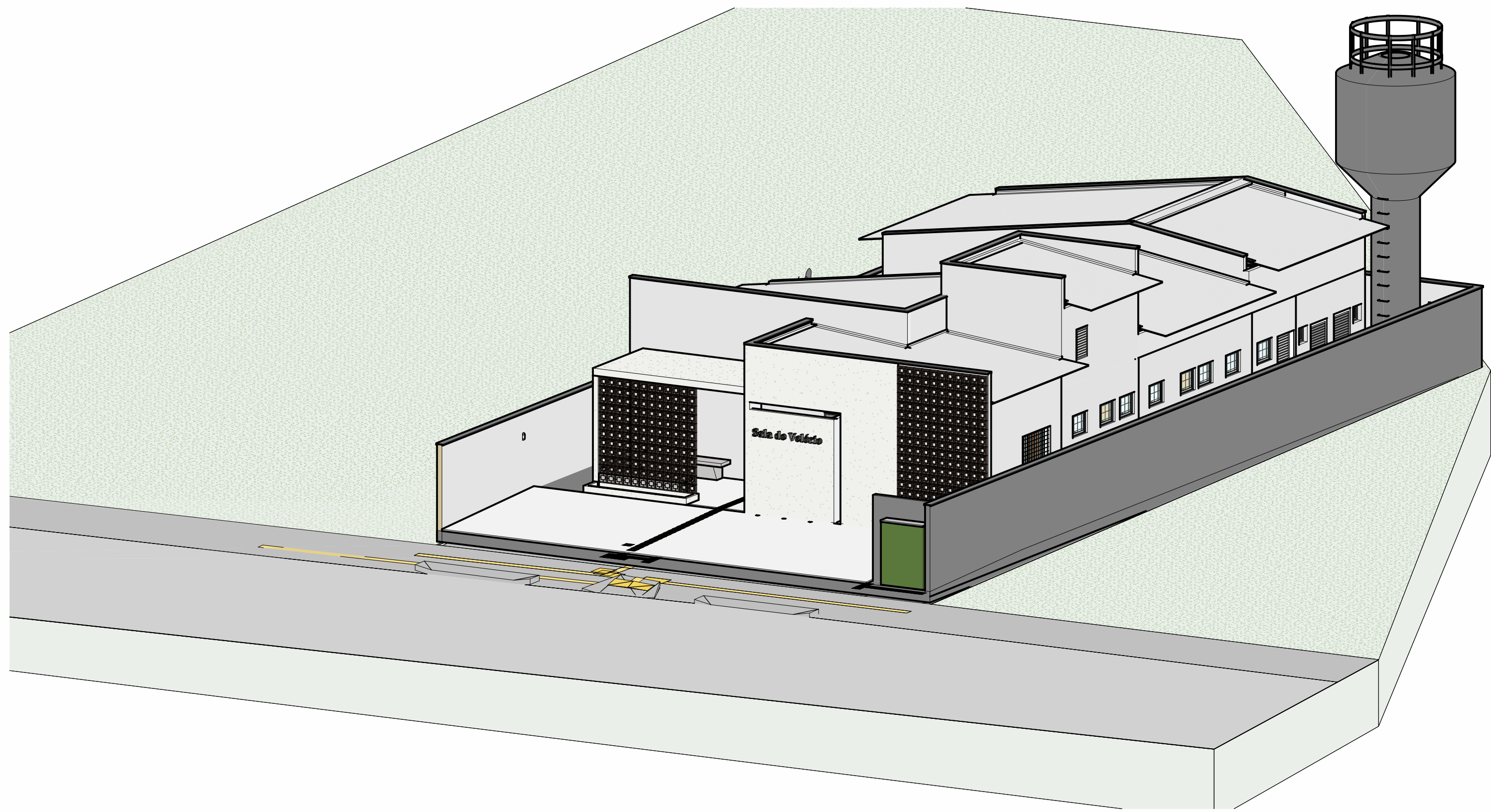

6 PERSPECTIVA 3D
1:100

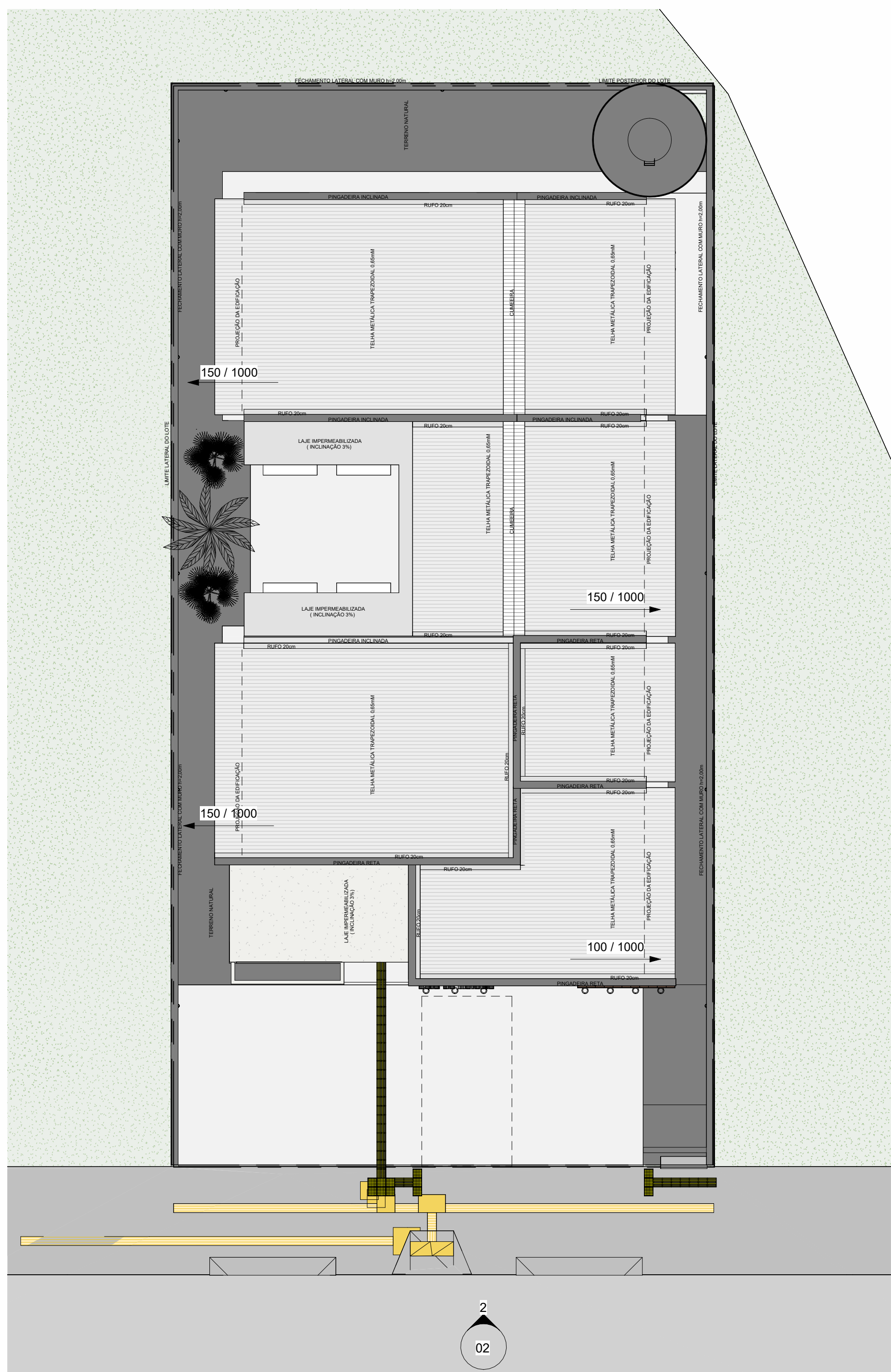

5 PLANTA DE COBERTURA
1:100

Nº	Descrição	Data

CARIMBO DE APROVAÇÃO:



ESTADO DE GOIÁS
CORPO DE BOMBEIROS MILITAR
PROCESSO Nº: XXXX/25

1. () Aprovação inicial de projeto;
2. () Substituição de Projeto, Protocolo original nº: _____
3. () Com Parecer Técnico nº: _____
4. () Projeto de Arquivo, Data de construção da edificação: _____
(*Somente para edificações comprovadamente construídas em data anterior a 10/03/2007, conforme NT 411)

PROCESSO ANALISADO E APROVADO DIGITALMENTE

A aprovação deste processo somente terá validade com a apresentação do respectivo Certificado de Aprovação, o qual será disponibilizado no site do Corpo de Bombeiros Militar do Estado de Goiás - CBMGO www.bombeiros.go.gov.br/. As informações relativas a este processo e a autenticidade de sua aprovação poderão ser consultadas no site do CBMGO, de acordo com os dados e orientações constantes no Certificado de Aprovação.

APROVAÇÃO DE PROJETOS

Os projetos referentes ao Processo SEI nº 20220920006/77, encontram-se dentro das normas e exigências da Secretaria de Estado da Infraestrutura - SEINFRA, tendo sido elaborado por profissionais habilitados.

SEINFRA - SUPERINTENDÊNCIA DE PROJETOS E ORÇAMENTOS DE OBRAS
GEP - GERÊNCIA DE PROJETOS

SEINFRA
Secretaria de Estado
da Infraestrutura

GOV. DE
GOIÁS
O ESTADO QUE DÁ CERTO

EDIFÍCIO THE PRIME TAMANDARÉ OFFICE
Rua 5, Nº 691 – 2º andar, Setor Oeste, Goiânia-GO – CEP 74.115-060

SEGURANÇA CONTRA INCÊNDIO E PÂNICO

AV. MISABEL NUNES DE MÓRBEGA, GD-24, LT.16/178, CENTRO - MONTIVIDU DO NORTE-GO

SALA DE VELÓRIO

MONTIVIDU DO NORTE-GO

PROPRIETÁRIO: SECRETARIA DE ESTADO DA INFRAESTRUTURA CNPJ: 49.746.106/0001-90

AUTOR DO PROJETO: ENG. CIVIL ALBERTO ANDRADE DE CASTRO - CREA 10216737222-GO

CONTEÚDO: CORTES, FACHADA E COBERTURA

ÁREA DO TERRENO ORIGINAL	DESENHO	DATA	ESCALA	FOUR
495,00 m²	ALBERTO	07/07/25	Como	02/02
ÁREA CONSTRUIDA	PROGRAMA	NOME ARQUIVO	FORMAÇÃO IMPRESSÃO	
210,79 m²	REVE	001-INC-SLV-MNTV-MNT-000	AO	

IMPORTANTE:
- Este documento é propriedade de todos os direitos reservados.
- Antes de qualquer alteração, consulte o responsável pelo projeto na GEP/SEINFRA.
- Este documento não poderá ser copiado ou utilizado por terceiros sem autorização.